

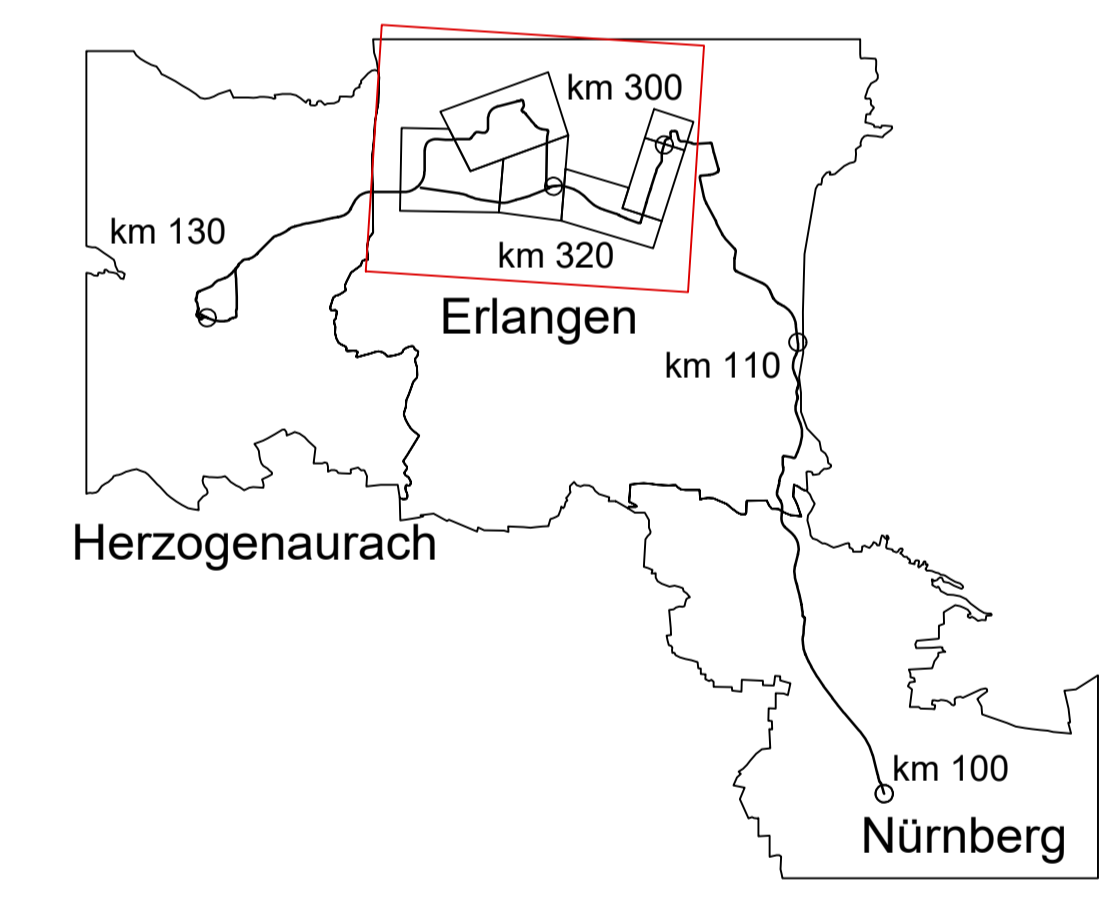



- ZEICHENERKLÄRUNG**
- Bestand
 - Planung Verkehrsanlagen
 - - - schematische Darstellung Unterführungsbauewerk offen
 - - - schematische Darstellung Unterführungsbauewerk geschlossen
 - sonstige Planung
- Planung:**
- Straße / eingedeckter Bahnkörper, befahrbar
 - Haltestelle
 - Rückbau
 - eingedeckter Bahnkörper, für MIV gesperrt
 - Bahnkörper im Rasengleis
 - Busumsteigepunkt



Nr.	Art der Änderung	Datum	Zeichen

Machbarkeitsstudie

Auftraggeber:	Anlage / Blatt-Nr.:	U / BI-Nr.:
 StUB <small>ZWEIFERBAND STADT-UMLAND-BAHN NÜRNBERG - ERLANGEN - HERZOGENAUACH</small>	Maßstab: 1 : 500	Koordinatensystem: Gauß-Krüger
Erlangen, den		

P34 Erlangen Verkehrsanlagenplanung Büchenbacher Damm Übersichtsplan Regnitzschleife (V13.5)

Planocodierung:	Plannummer
Auftragnehmer:	Emch + Berger GmbH Ingenieure und Planer Nürnberg 90443 Nürnberg Am Plärrer 33 Tel.: 0911 / 92634-0 http://www.emchundberger.de

	Datum	Name
bearbeitet:	11/2023	G. Arcati
gezeichnet:	11/2023	G. Arcati
geprüft:		

R:_Projekte\2020\00011_602_SUB_KIB4_plan42_vpl\Lieferungen\VA03121_Presentation Büchenbacher Damm (V13.5)P34_Erlangen_VA_Büchenbacher_Damm_V13.5.dwg, G. Arcati

Postdatum: 21.11.2023