

Kartengrundlage; Topographische Karte 1:25000, Blatt-Nr. 6332, 6431, 6432, 6531, 6532
 Wiedergabe mit Genehmigung des Bayerischen Landesamt f. Digitalisierung, Breitband und Vermessung Auftrg.-Nr. 23940, 23945, 24057

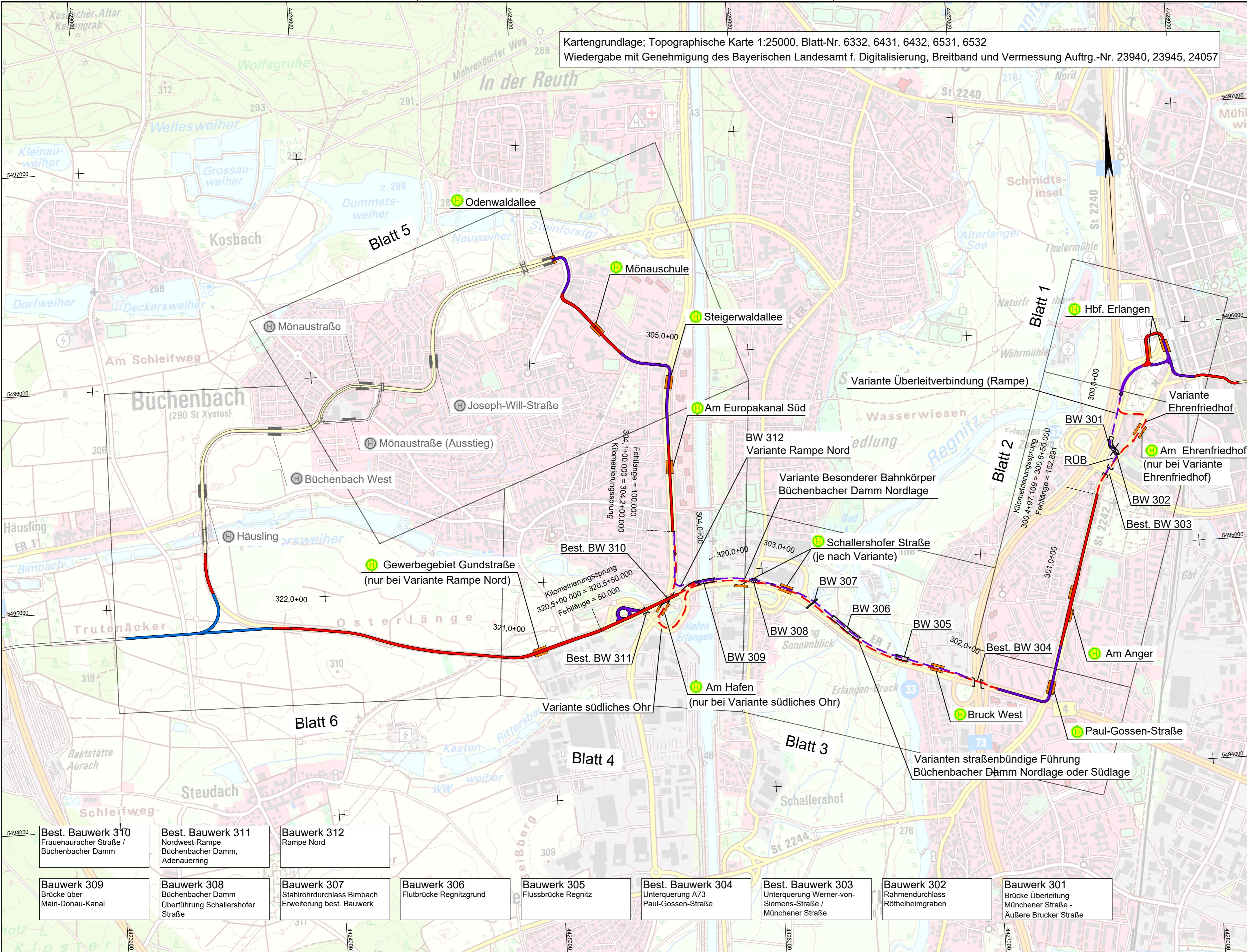

Zeichenerklärung

- Planung**
- unabhängiger Bahnkörper
 - besonderer Bahnkörper
 - straßenbündiger Bahnkörper
 - Haltestelle
 - Brücke
 - Unterführung
 - 122,7+00 Hektometrierung rechtes Gleis
 - - - Varianten

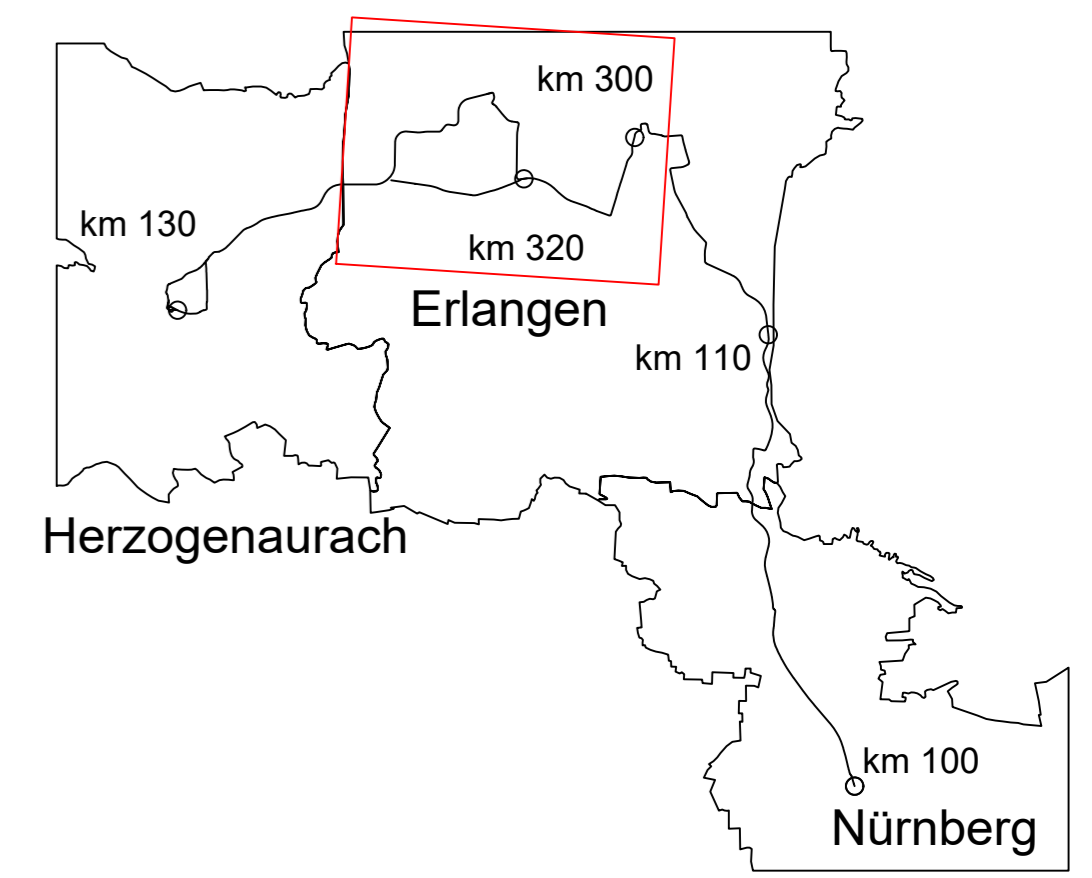

Nr.	Art der Änderung	Datum	Name
04	Einarbeitung Anmerkungen ZV	21.11.2023	S. Crespel
03	Fortschreibung der Planung	13.11.2023	S. Crespel
02	Einarbeitung Anmerkungen ZV	22.06.2023	S. Crespel

Machbarkeitsstudie

Auftraggeber: StUB
ZWECKVERBAND STADT-UMLAND-BAHN NÜRNBERG - ERLANGEN - HERZOGENAUACH

Anlage / Blatt-Nr.: 1 / BI-Nr. 2
 Maßstab: 1 : 10000
 Koordinatensystem: GK 4 im DHHN

Erlangen, den

Verkehrsanlagenplanung
Büchenbacher Damm
 Übersichtslageplan Variante mit Bimbachspange

Plannummer: 014_2X00S-SBT-2-UJP-002 Index: 04

Auftragnehmer: **Ingenieurgesellschaft** Dorsch Gruppe
GRE
 Stadt-Umland-Bahn **OBERMEYER**

Erstellt durch:	Datum	Name
OBERMEYER <small>Burgschmietz, 2-4, 90419 Nürnberg E-Mail: nuernberg@obermeyer-group.com Telefon: 091139909-0</small>		
bearbeitet:	21.11.2023	S. Crespel
gezeichnet:	21.11.2023	Wannek
geprüft:	21.11.2023	Jensen